601 - Stein-Säckingen - Koblenz - Winterthur

Fahrplanperiode **2021 (13.12.2020 – 11.12.2021)**
Update
Gültig ab **13.12.2020**

SBB CFF FFS

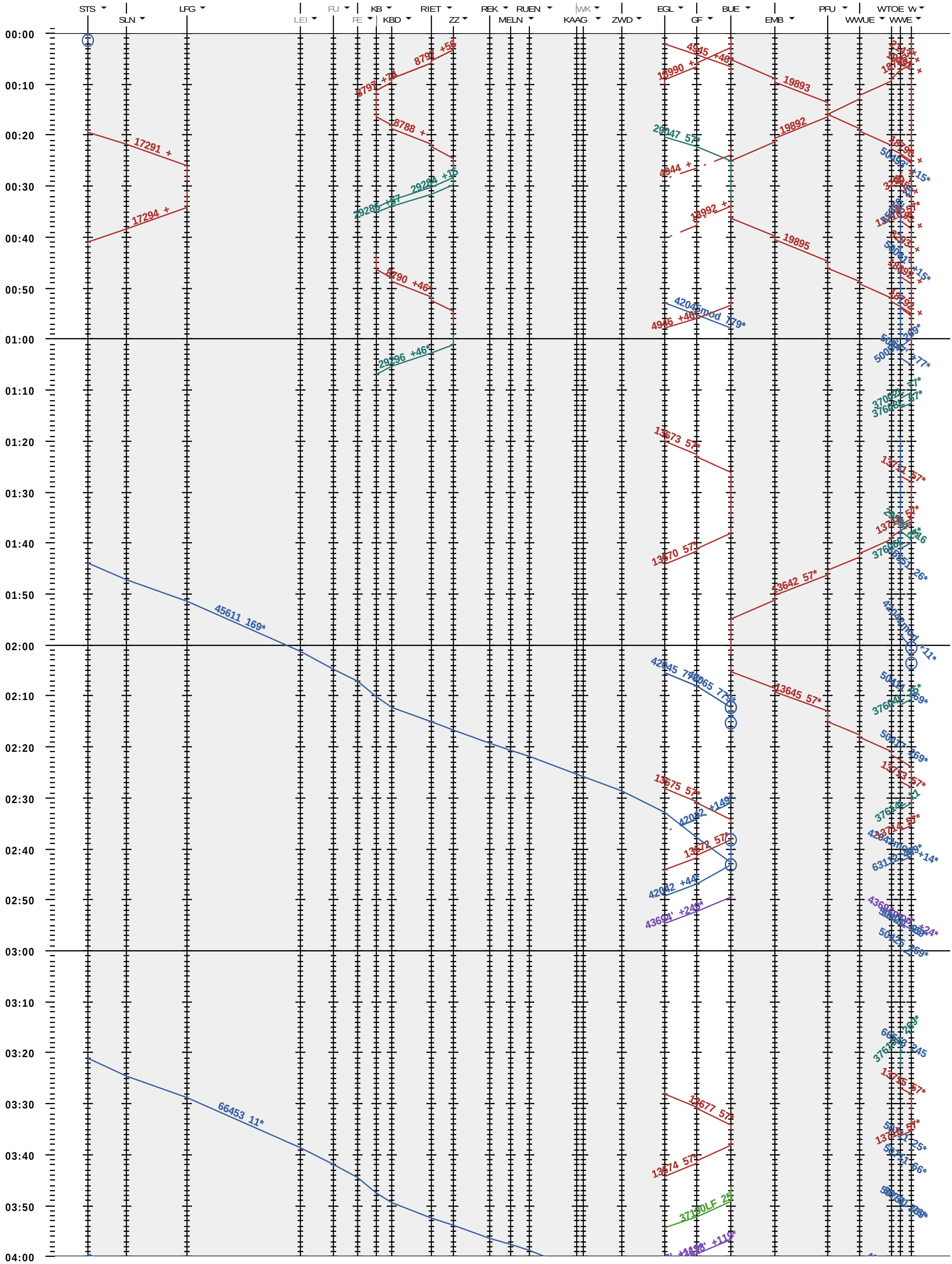

Änderungen vorbehalten

601 - Stein-Säckingen - Koblenz - Winterthur

Fahrplanperiode **2021 (13.12.2020 – 11.12.2021)**
Update
Gültig ab **13.12.2020**

SBB CFF FFS

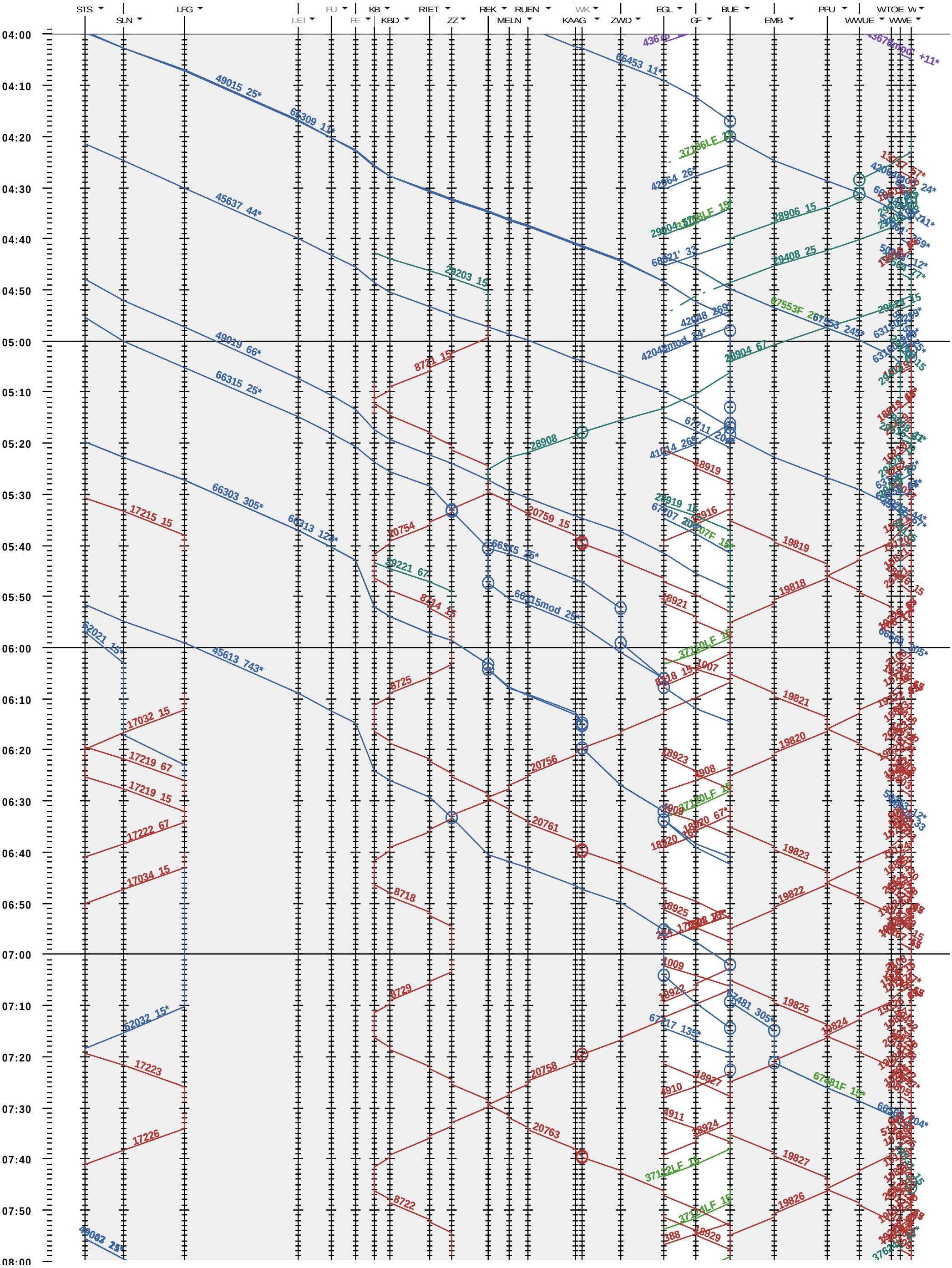

Änderungen vorbehalten

601 - Stein-Säckingen - Koblenz - Winterthur

Fahrplanperiode **2021 (13.12.2020 – 11.12.2021)**
Update
Gültig ab **13.12.2020**

SBB CFF FFS

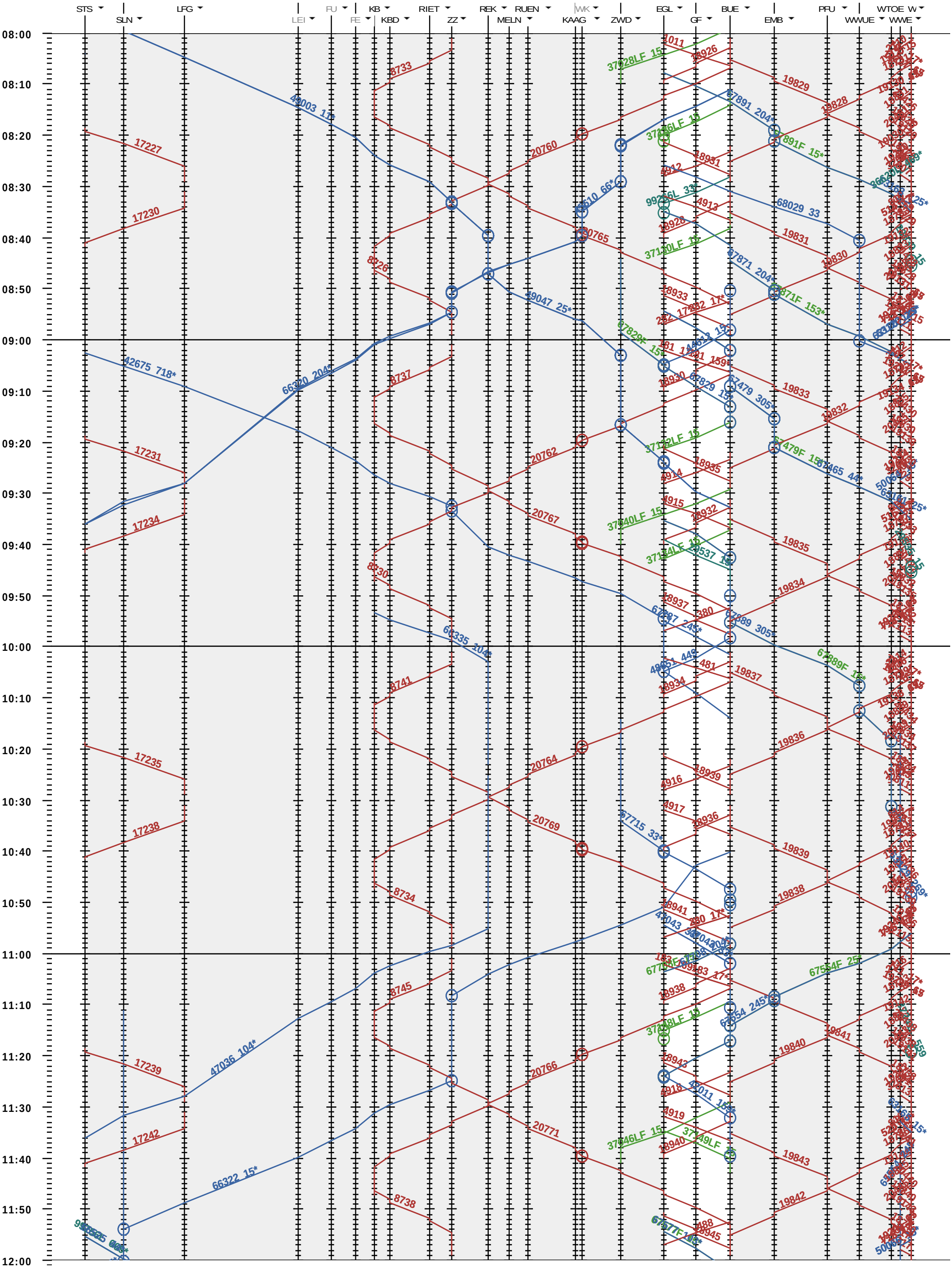

Änderungen vorbehalten

601 - Stein-Säckingen - Koblenz - Winterthur

Fahrplanperiode **2021 (13.12.2020 – 11.12.2021)**
Update
Gültig ab **13.12.2020**

SBB CFF FFS

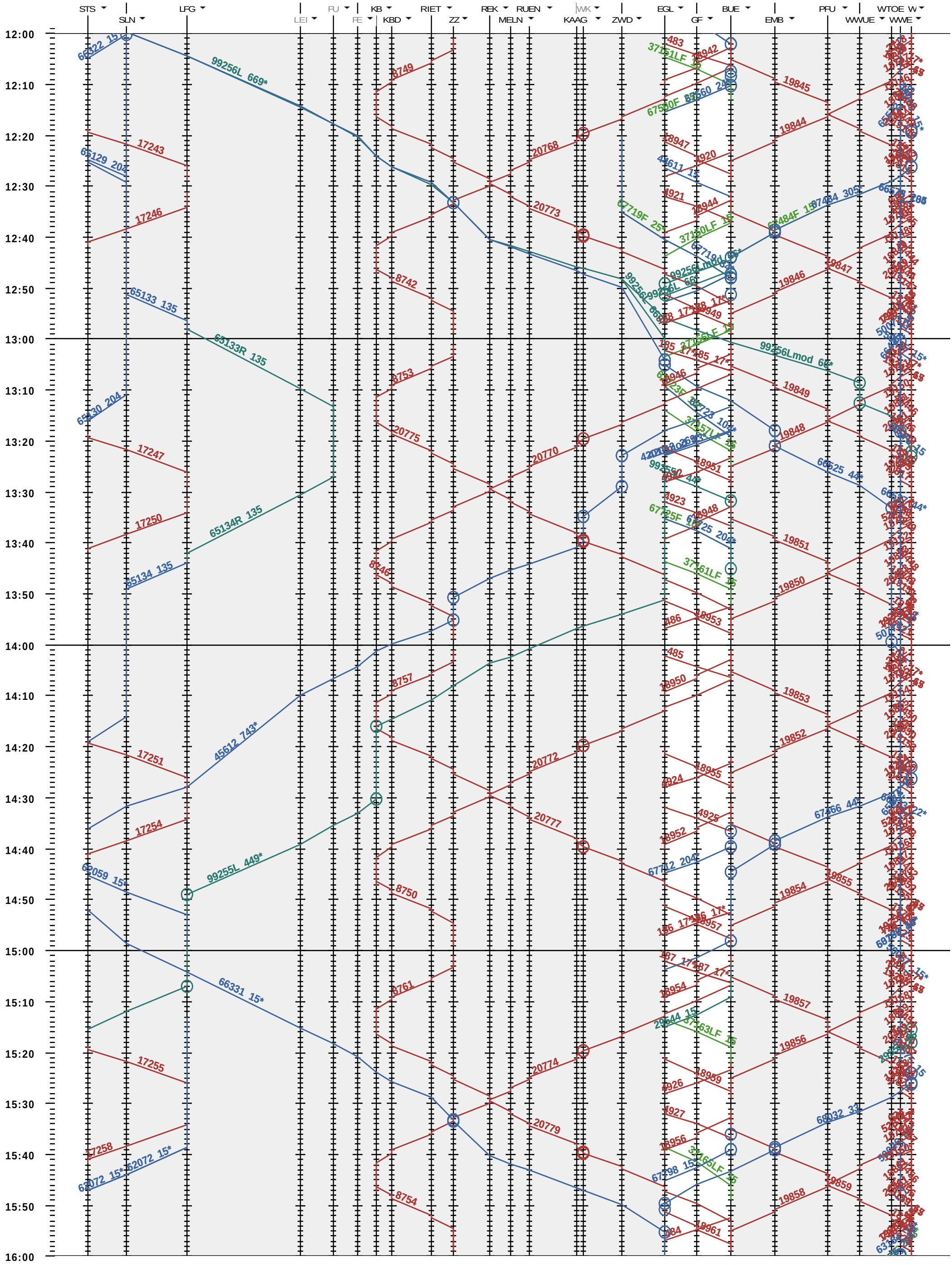

Änderungen vorbehalten

601 - Stein-Säckingen - Koblenz - Winterthur

Fahrplanperiode **2021 (13.12.2020 – 11.12.2021)**
Update
Gültig ab **13.12.2020**

SBB CFF FFS

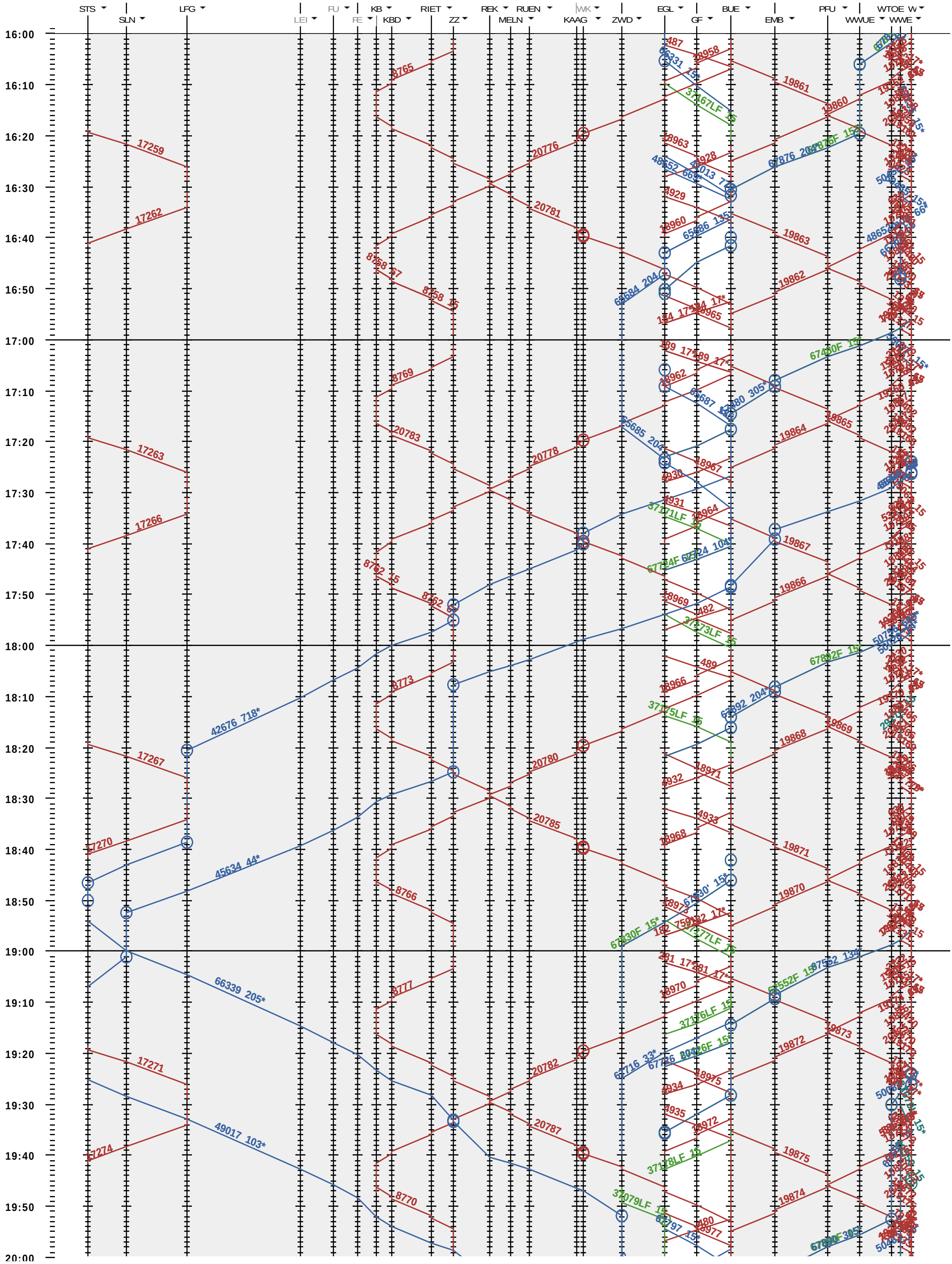

Änderungen vorbehalten

601 - Stein-Säckingen - Koblenz - Winterthur

Fahrplanperiode **2021 (13.12.2020 – 11.12.2021)**
Update
Gültig ab **13.12.2020**

SBB CFF FFS

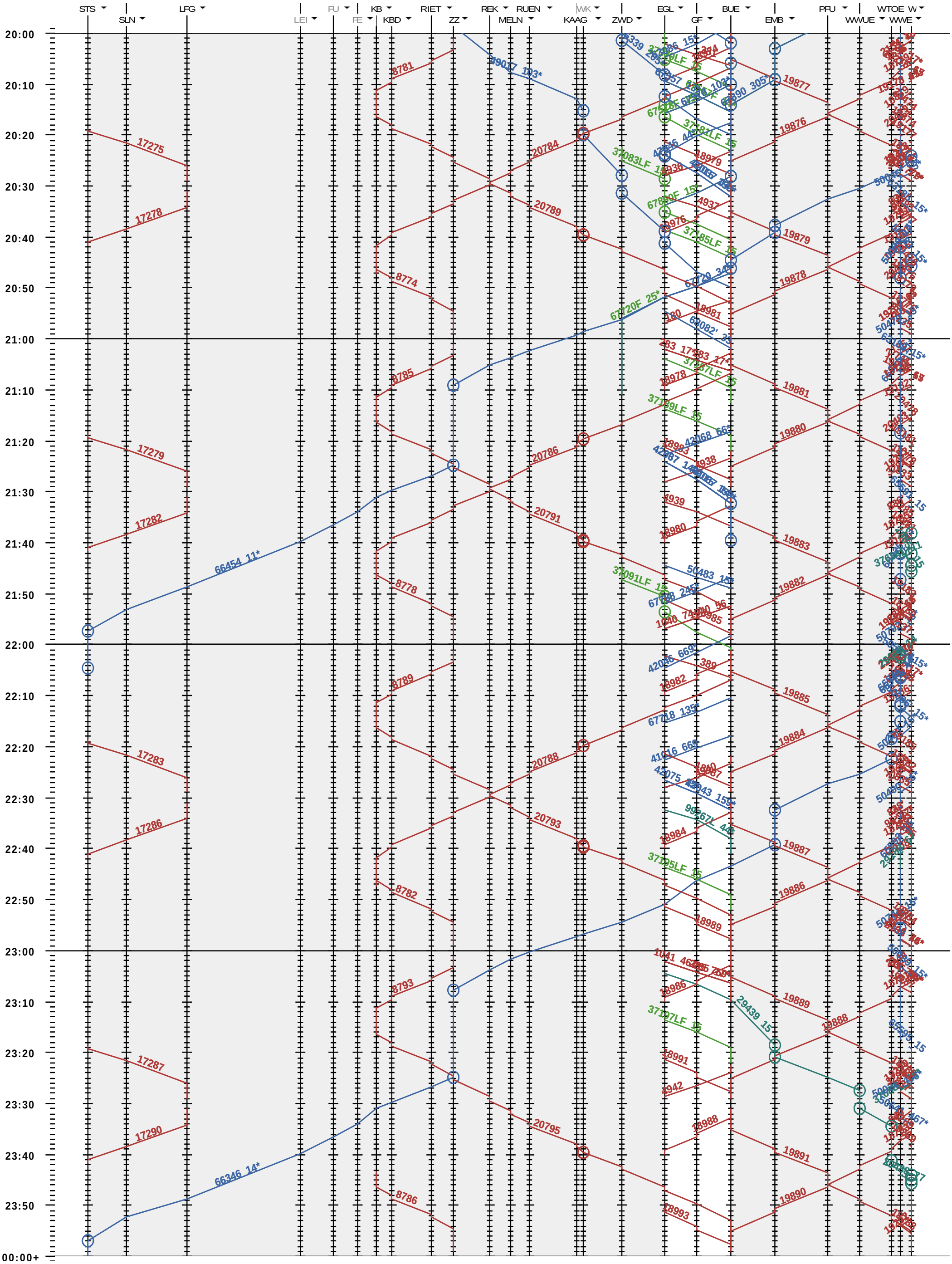

Änderungen vorbehalten